

Agenzia del Territorio
CATASTO FABBRICATI
Ufficio Provinciale di
Pesaro

Dichiarazione protocollo n° PS0140740 del 19/12/2006
 Planimetria di u.i.u. in Comune di Cagli

Via Don Minzoni

civ. SNC

Identificativi Catastali:

Sezione:
Foglio: 123
Particella: 452
Subalterno: 6

Compilata da:
Sabatini Francesco

Iscritto all'albo:
Ingegneri

Prov. Pesaro

N. 572

Scheda n. 1

Scala 1:200

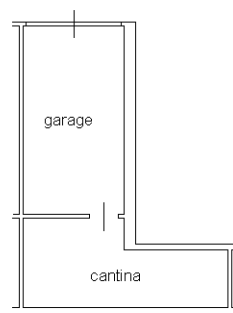

Piano Seminterrato

H=2.40 ml

